

Inauguração das Novas Oficinas da "Noroeste,, em Baurú

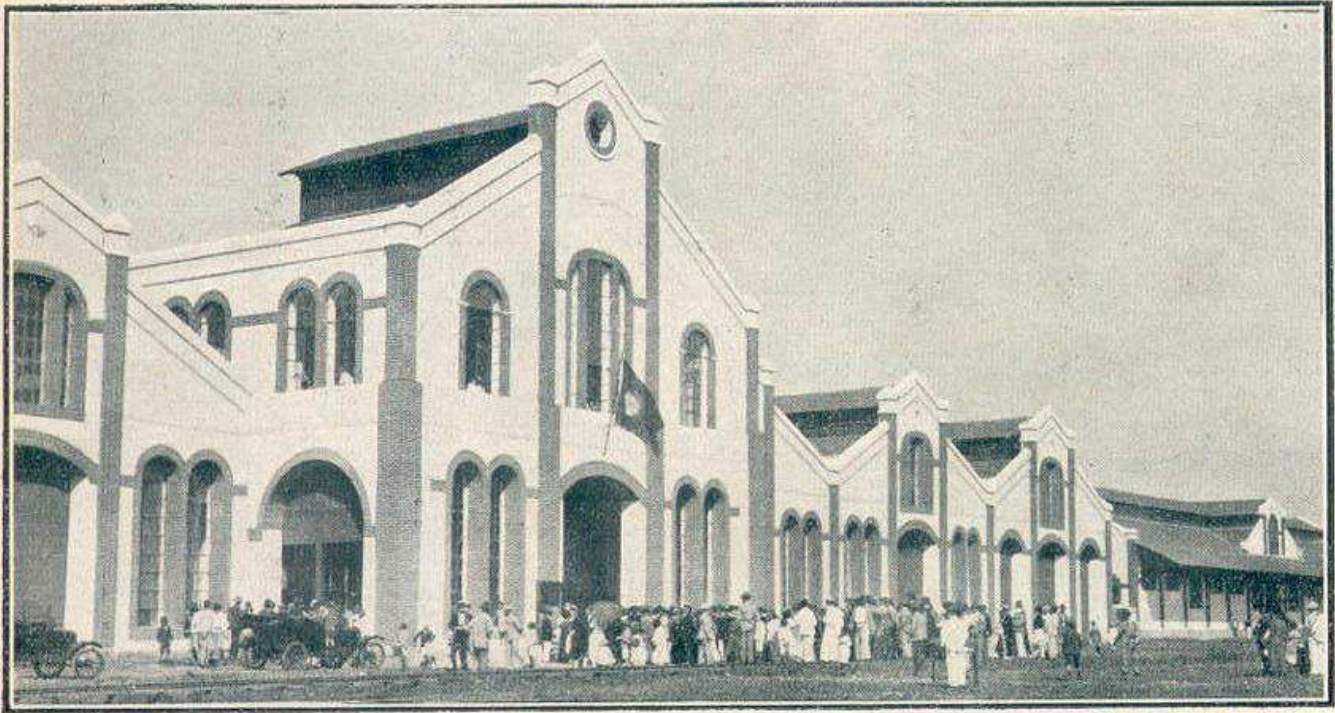

A fachada principal das novas oficinas da Estrada de Ferro Noroeste do Brasil em Baurú, installadas pelas firmas L. Serva & Comp. e Costa, Campos & Malta.

Entre os melhoramentos que acabam de ser inaugurados pelo dr. Pires do Rio em Baurú destacam-se as grandes oficinas da Estrada de Ferro Noroeste do Brasil em Baurú, installadas num colossal edificio, composto de seis galpões de 16 metros por 100 e uma nave central de 19 metros por 106, medindo mais de doze mil metros quadrados.

A importação e installação dessas oficinas, que são talvez as mais bem distribuidas e de maior vulto do Brasil, foram contractadas com as importantes firmas desta praça L. Serva & Cia. e Costa, Campos & Malta, as quaes, apesar de todas as difficuldades naturaes a um serviço desta monta, conseguiram realizal-o no curto espaço de 14 mezes e com antecipação de tres mezes sobre o prazo que lhes foi estipulado. Calcula-se em mais de 5 mil contos o custo total dos machinismos e installação.

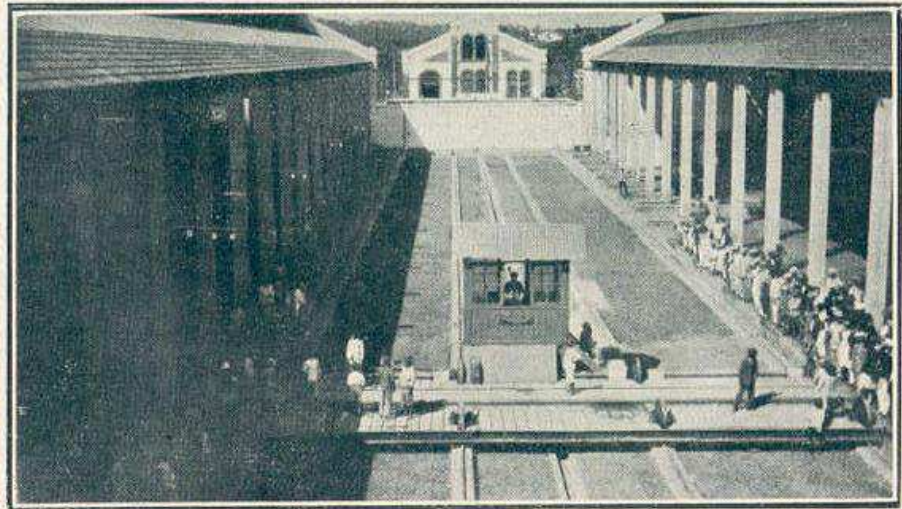

Vista da nave central e carrção das novas oficinas da E. de Ferro Noroeste do Brasil, importadas e installadas pelas firmas L. Serva & C. e Costa, Campos & Malta.

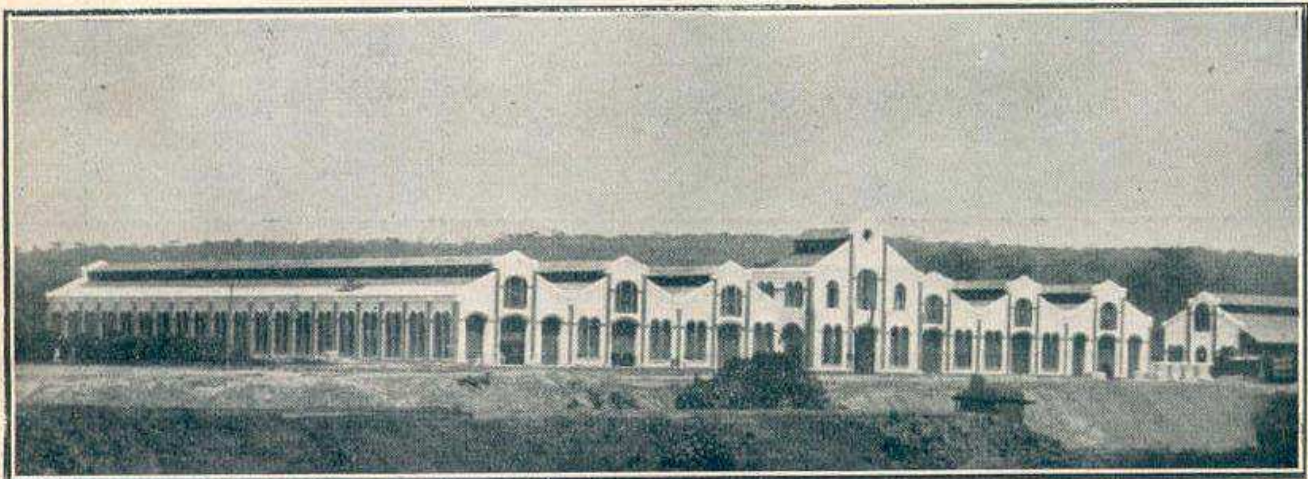

Edificio das Novas oficinas da Estrada de Ferro Noroeste do Brasil, onde estão installados os mais modernos machinismos do genero, fornecidos pelas firmas L. Serva & C. e Costa, Campos & Malta.

Inauguração das Novas Oficinas da "Noroeste,, em Baurú

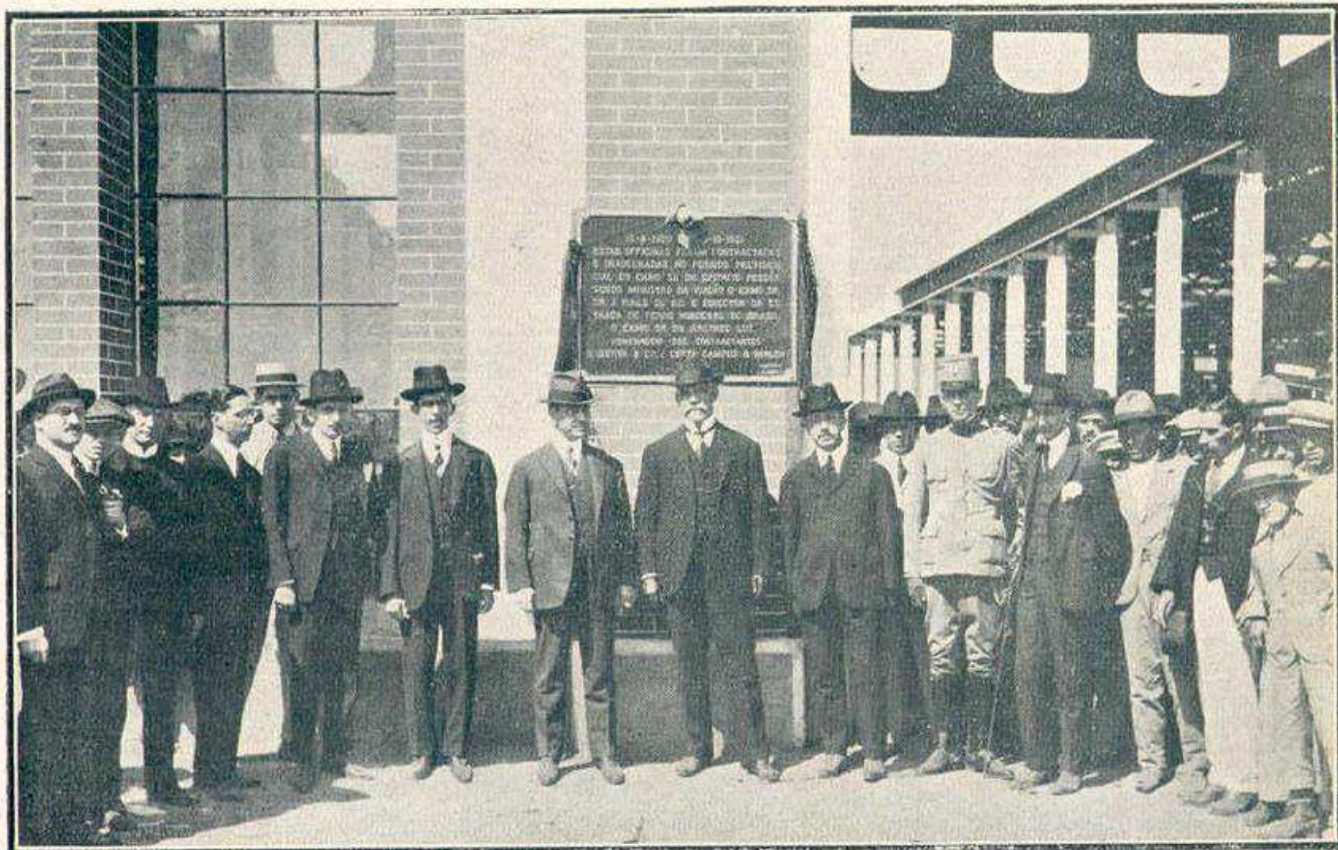

Os drs. Washington Luis, presidente do Estado; Pires do Rio, ministro da Viação; Heitor Penteado, secretario da Agricultura; dr. Arlindo Luz, director da Estrada de Ferro Noroeste do Brasil e outras pessoas, posando para "A Cigarra", após o descerramento da placa commemorativa da inauguração das novas oficinas dessa importante via ferrea em Baurú, montadas pelas firmas L. Serva & C. e Costa, Campos & Malta.



☐ Casa de força das novas oficinas da Estrada de Ferro Noroeste do Brasil em Baurú, também installadas pelas firmas L. Serva & Comp. e Costa, Campos & Malta.